Dr. Dragan Jovanović

Zvanični Facebook profil Dr. Dragan Jovanović

5 miliona pratilaca • **15** Pretplatnika

Više informacija | Pretplati se | ...

Milijarde prikupljene na dijabetesu. Istraga je otkrila veliku zaveru lekara i farmaceuta protiv našeg stanovništva

Skandali na području medicine su postali naša svakodnevnica. Niko se ne želi razboleti i nije spreman rano umreti, pa svi žure u apoteke i bolnice da im daju zadnji novac i reše se bolesti. Ali pohlepni farmaceuti i lekari koriste našu nemoć. Zamislite koliko im je taj prihod primamljiv i lagan!

U današnjoj priči govorit ćemo o dijabetesu.

Želim vam ispričati kako sam ja dobio ovu bolest. S obzirom na to da je tema vrlo osetljiva, odlučio sam ispričati vam sve iskreno. Već imam 67 godina i pre otprilike godinu dana počeo sam primećivati prve znakove bolesti.

Pre dva meseca sam otišao lekaru. On je potvrdio da imam dijabetes tipa 2. Rekao je da hitno trebam terapiju. To je bila istina. Dijabetes je zaista izuzetno opasna bolest koja s vremenom uzrokuje ozbiljne povrede gotovo svih organa i sistema našeg tela. Uglavnom su oči, krvne žile, živci, bubrezi i srce pod visokim rizikom.

Tako izgleda dijabetička retinopatija: povreda očnih žila. Kod bolesti retinopatije karakteristično je da u početnim fazama osoba ne primećuje pogoršanje vida.

Naravno, već sam bio svestan činjenice da dijabetes uzrokuje mnoge opasne poremećaje u telu, pa sam otišao lekaru da mi daterapiju..

Na kraju sam otkrio da se kod nas dijabetes smatra neizlečivom bolešću, ali lekari svejedno propisujumnogo lekova, pošto dijabetes izaziva ozbiljne komplikacije u svim organima:

Vaskularna povreda. Mikro i makro angiopatija kod dijabetesa utiče na krvne žile, koje postaju krhke. Kod ovog oblika obolenja može doći do krvarenja, tromboze pa čak i ateroskleroze;

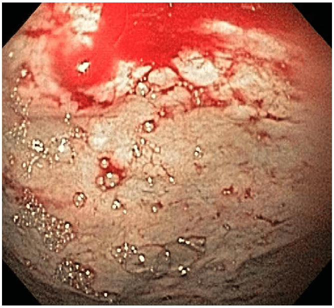

Povreda nerava: Dijabetička polineuropatija negativno utiče na temperaturnu osjetljivost. Peckanje, trnci, utrnulost jasni su znakovi polineuropatije. Ovi osećaji se pretežno javljaju noću. Zbog karakteristika bolesti, nosioci ovog oblika često pate od raznih povreda;

Problemi sa vidom. S dijabetesom se javlja oftalmopatija, što negativno utiče na vid. U pozadini dijabetesa razvijaju se katarakte, čmeci, koje je jako teško izlečiti;

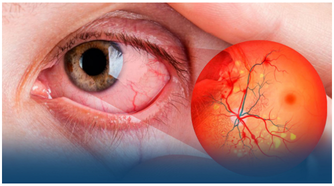

Sindrom dijabetičkog stopala. Bolest se manifestuje u obliku gnojnih rana, bolova u kostima i zglobovima stopala. Takvi procesi nastaju zbog poremećaja u prokrvljenosti krvnih žila, nerava i mekih tkiva.

Verujući lekaru, prihvatio sam terapiju. Redovno sam uzimao sve lekove i stalno radio krvne pretrage za nivo šećera.

Nakon dugotrajnog uzimanja svih lekova, kao pametan čovek, hteo sam znati je li dijabetes zaista neizlečiv.

U 21. stoljeću, kada je tehnologija toliko napredovala da će čovečanstvo uskoro odleteti na Mars, još uvek nije pronađen lek za dijabetes? Sećam se da je moj otac koristio ove iste lekove. Što znači da se u30 - 40 godina, nije otkrilo ništa novo?

Odlučio sam malo dublje istražiti ovu temu. Pokazalo se da su u razvijenim zemljama odavno izmislili lek za ovu bolest! Dijabetes se u Izraelu leči za 20-30 dana jednostavno kao, na primer, obična prehlada.

Posetio sam još devet naših klinika, kako privatnih tako i javnih. Posvuda su mi prepisivali zastarele lekove od pre 30 godina.

Šta se dešava? Samo jedan endokrinolog je pristao da odgovori na ovo pitanje. **Lekar je vrhunske kategorije, dr. med., profesor, vodeći specijalist u području vaskularnih komplikacija dijabetesa na Institutu za endokrinologiju dr. Dragan Jovanović.**

IFSO ONLINE
EDUCATOR 2020
DIA

- Dr. Jovanoviću šta se dešava?

- Čini se da je to pravi genocid nad našim narodom za prikupljanje novca. Oni misle da smo budale i pokušavaju zaraditi na nama. Već sam mnogo puta to podvukao, ali niko ne pokušava rešiti ovaj slučaj.

Videti ćete koji se lekovi prodaju u apotekama za dijabetes. Glukofaž (gluformin), Siofor , Amaril i drugi. Sve su ovo lekovi stare generacije. U suštini ne leče dijabetes već samo kontrolišu nivo šećera u krvi. U Izraelu, na primer, ovi lekovi nisu u upotrebi već 15 godina. U Izraelu dijabetičar jednostavno ode u apoteku i kupi pravi jeftini lek, uzima ga jednu-dve nedelje i zdrav je. Kod nas takve lekove ne možemo ni kupiti u apotekama, već samo one koji će naterati pacijenta da ih kupi i vraća se po još, neprestano im dajući novac. Mnogo je isplativije.

- Šta mislite ko stoji iza ovoga? I zašto to rade?

- Znam ko stoji iza ovoga. Neću imenovati nikoga, ali radi se o pravoj farmaceutskoj mafiji. I sve dolazi sa većeg nivoa. Obični lekari, naravno, nemaju nikakve veze s tim, oni su samo elementi golemog mehanizma. Oni prepisuju ono što im se naredi. Činjenica je da za lečenje svake bolesti postoje liste preporučenih lekova. Lekari samo propisuju lekove sa tih listi. Ne smiju propisivati druge bez dopuštenja, inače će biti povučeni iz lečničke prakse. Ko pravi ove liste? Štoviše, bolje je zapitati se: pod čijim su uticajem i za čije su interese pojedini lekovi uvršteni na ove liste. Zamislite koliko se poveća prodaja leka jednom kada dođe na ovaj popis.

Naravno, ovi se popisi sastavljaju uz učešće velikih farmaceutskih kompanija koje aktivno profitiraju na račun naših ljudi. Što je najgore, te kompanije su strane, uglavnom američke. To je posebno razvijeno u lečenju dijabetesa. Zato jednostavno nema izlaza, pacijent se stalno drogira, a onda očajava.

Međutim, dijabetes se najmanje 15 godina ne smatra neizlečivom bolešću. Leči se lako, jednostavno, sigurno jednom zauvek.

> *Prodaja lekova je najrentabilniji posao kod nas. Niko ne želi izgubiti potencijalne kupce, pa zato ne vredi čekati pojavu stvarno učinkovitih lekova na pultovima apoteka. Izrael ima mnogo drugačiji zdravstveni sistem. Tamo osiguravajuća društva plaćaju lečenje i osiguravaju da se u apotekama prezentiraju najsuvremenija naučna dostignuća.*

Prošle godine, u jesen, ja i još 36 vrhunskih endokrinih doktora i naučnika napisali smo kolektivno pismo Ministarstvu zdravstva. Ovo je poslednja stvar kojoj se kod nas može posegnuti, ali odgovor još nismo dobili... Ne mogu ni pretpostaviti zašto šute.

- Rekli ste da u Izraelu postoje moderni i efikasni lekovi. Imamo li ih i ovde?

- Imamo, čak i bolje! Godine 2018-te, u istraživačkom institutu u području endokrinologije i interventne radiologije stvorili su lek za lečenje šećerne bolesti, koji ima superiorne karakteristike u odnosu na sve dosad u svetu dostupne lekove. Pomaže zauvek izlečiti dijabetes za 30 dana i može se koristiti u bilo kojoj fazi bolesti. Ovaj lek je jedinstven, ali se kod nas pokazao nepotrebnim.

Delatnici Zavoda pokušali su pokrenuti njegovu provedbu preko farmaceutskih lanaca, ali to im nije pošlo za rukom, a nisu im ni rekli razlog odbijanja. A lek je već prošao sve potrebne kliničke i certifikacijske testove. Želim vam pokazati rezultate testa.

Ispitivanja su provedena na Odelu za vaskularne komplikacije šećerne bolesti Instituta za endokrinologiju. Ukupno je u testiranjima učestvovalo oko 200 dobrovoljaca obolelih od dijabetesa.

Rezultati testova:

Potpuno izlečenje dijabetesa: 99% ispitanih;

Normalizovana apsorpcija glukoze: 100% ispitanih;

Oporavljen normalan metabolizam: 93% ispitanih;

Bez nus pojava i kontraefekata: 100% ispitanih.

Ovo su fantastični rezultati! Ovaj lek je mnogo delotvorniji od onih koje lekari prepisuju. I ono što je bitno je da nije hemijski, s tim se možete lečiti kod kuće bez lekara. Ne šteti drugim telesnim sistemima, već im koristi.

Države poput Francuske, Švedske, Izraela Kanade već su pokazale interes za otkriće naših naučnika. Lek je vrlo dobro prihvaćen na konferenciji endokrinologa održanoj početkom ove godine u Kopenhagenu.

Ali u njegovoj vlastitoj zemlji lek se pokazao beskorisnim. Jer kod nas je jako razvijena farmaceutska mafija, koja ne brine za ljude.

- Kako se zove taj novi lek? Šta sadrži?

- Lek se zove **Diadrops**. To su posebne biljne kapi koje je potrebno konzumirati 2-3 puta dnevno u toku cele terapije. Ovaj preparat sadrži samo lekovito bilje, bez hemije! Sastav je pažljivo uravnotežen, zbog toga ima složen efekat na bolest, što povećava učinkovitost lečenja.

Ukupno, šest organskih biljaka u svoj sastav, od kojih svaka ima svoj efekat u lečenju dijabetesa:

Betula folium	Snižava nivo šećera u krvi, sprečava rizik od razvoja komplikacija obolenja bubrega.
Juniperi fructus	Stabilizuje rad bubrega, potiče izmokravanje, uklanja oticanje.
Myrtilli folium	Izvor neomirtilina koji stabilizuje nivo šećera u krvi.
Phaseoli fructus sine semen	Podržava imunitet, uklanja osećaj žeđi, uklanja razdražljivost.
Cinnomami cortex	Normalizuje razmenu ugljenih hidrata, poboljšava rad jetre i pankreasa.

- Dr. Jovanoviću, efekat leka je impresivan. Recite mi, ako se ne prodaje u apotekama, gde može da se kupi Diadrops?Sada, na primjer, mnogi proizvođači otvaraju stranice na Internetu i preko njih postavljaju svoje proizvode.

-Da. Ta mogućnost postoji. Svi mogu naručiti Diadrops kapi na ovoj stranici. I to sada mogu napraviti sa POPUSTOM OD 50%. Diadrops kapi se prodaju sa popustom koji vredi za sve!

U Zavodu su odlučili poduzeti te mere kako bi što više ljudi saznalo za ovaj novi lek. Razumljivo je, ako pacijent može brzo i jednostavno izlečiti dijabetes ovim lekom, o tome će reći svojim prijateljima. Možda će to promeniti situaciju u zemlji.

Koliko ja znam, lek se prodaje tri meseca. Razgovarao sam s mnogim ljudima koji su probali Diadrops kapi. Bili su potpuno oduševljeni, svi su se uspeli rešiti bolesti.

- Možete li nam detaljnije objasniti šta je potrebno uraditi da bi dobili Diadrops kapi sa popustom?

- Zahtev je potrebno ostaviti putem obrasca koji ćemo objaviti na ovoj stranici, a ti zahtevi se šalju direktno timu za podršku korisnicima. Nakon toga, vaš savetnik će vas nazvati. Vi ćete mu reći adresu za dostavu, a on će vam lek poslati kurirskom službom, koja će nakon 3-5 dana dostaviti paket na vašu adresu.

Kao što je rekao dr. Dragan Jovanović, do sada je više od 20000 osoba već koristilo Diadrops kapi. Odlučio sam da i ja probam ovaj lek. I ono što se dogodilo iznenadilo je mog porodičnog lekara: dijabetes je nestao, kao što sam očekivao, u jednoj terapiji. Stoga pozivam sve ljude da svojim novcem prestanu hraniti pohlepne farmaceute i lekare i da podrže novi domaći lek. Diadrops kapi, napravljene od strane vodećeg instituta u državi.

Jedino što su mi u samom Zavodu rekli da je količina koja se prodavala na sniženju već praktički rasprodata. Broj zahteva za lekom nedavno je krenuo uzlaznom putanjom.

Ipak, Diadrops kapi su još uvek dostupne, a naručite li ih odmah, možda ćete još imati vremena da budete među sretnicima koji će izlečiti dijabetes jednom zauvek sa ovim jedinstvenim lekom. Ne može se reći hoće li lek biti dostupan u budućnosti. Najverovatnije ne jer je preskupo proizvoditi Diadrops kapi na račun Instituta, a naše ministarstvo ga ne želi podržati!

OBJAVLJENO 21.01.2022. | NAPOMENA UREDNIKA:

VAŽNO OBAVEŠTENJE! Ministarstvo zdravstva podržalo je proizvodnju ovog leka i organiziralo državni program zahvaljujući kojem svi građani s dijabetesom mogu dobiti Diadrops kapi sa 50% popusta

Trenutno se ova promocija završava u Srbiji, zaključno sa 25.01.2022 Pre kraja promocije, možete naručiti originalni lek Diadrops kapi putem naše službene stranice i to sa POPUSTOM!

Požurite da izvršite vašu narudžbu pre nego što popust pređe na sledećeg čitaoca, vaša jedinstvena ponuda završava za:

01 : 02

Povoljno!
~~7400 RSD~~
3700 RSD
DIA
30 ml

Ostalo je još 4 komada

Srbija

Unesite ime

Unesite broj telefona

1 = 3700 RSD

PREUZMITE DIADROPS ODMAH SA POPUSTOM OD 50%!

80k

Komentari: 5.9k Deljenja: 11k

Sviđa mi se Komentar Podeli

Petra Nikolić
Užas je ovo što se sada događa na području medicine, i ja imam veze s medicinom. To je pravi genocid. Nema normalnih lekova, samo neke zastarele stvari koje se odavno ne koriste u drugim zemljama.

sada **Sviđa mi se** **Odgovor** **Više**

Marko
Hvala na istrazi. Ovo pitanje je bilo na čekanju. Dijabetes ne daje dobro živeti. Bio sam kod endokrinologa, stvarno me uverio da je dijabetes za celi život. Naručio sam**Diadrops kapi**.

114

sada **Sviđa mi se** **Odgovor** **Više**

Tea Petrović
I ja sam naručila. Zašto ne pokušati, a još je i na sniženju!

Sada **Sviđa mi se** **Odgovor** **Više**

Anastasija Đorđević
U potpunosti se slažem! **Diadrops kapi** su najbolje za šećer. Moj drug je imao dijabetes i nije znao šta više da radi. Nakon što je pročitao ovaj članak naručio je **Diadrops kapi** da proba. Počeo je piti i nakon mesec dana nivo šećera u krvi mu se vratio u normalu.

Sada **Sviđa mi se** **Odgovor** **Više**

Mia
Hvala Bogu i ja sam pila terapiju sa **Diadrops kapima** i prezadovoljna sam. Rezultati su odlični. Dijabetes prolazi i ne vraća se.

Sada **Sviđa mi se** **Odgovor** **Više**

Nevena
Moram ovo naručiti mom suprugu, nadam se da će mu pomoći. Dijabetes je grozna bolest

47

ReliOn
5:25PM
01/06
mg/dL
425
PRIME
arkray

2 h. **Sviđa mi se** **Odgovor** **Više**

Aleksa Pavlović
Čitao sam o **Diadrops kapima** na stranici i impresioniran sam. Napravio sam narudžbu dok je još na sniženju

3 h. **Sviđa mi se** **Odgovor** **Više**

Ivana Todorović
Ovo samo kod nas u državi može da se dešava. Bogatiti se na bolesnim ljudima.. Užas..

5 h. **Sviđa mi se** **Odgovor** **Više**

Biljana
Hvala. Ja sam naručila. Rekli su mi da je jako malo komada ostalo, samo za par dana i to je to.

6 h. **Sviđa mi se** **Odgovor** **Više**

Mirko
Najbolja ponuda ikad !! Hvala proizvođačima.

48

8 h. **Sviđa mi se** **Odgovor** **Više**

* By clicking the "order" button you confirm that you have read Privacy Policy and give your consent to the processing of your personal data © 2020 Copyright. All rights reserved.
Privacy policy | Disclaimer | Terms and conditions